ДЕРРИГАЧА МЕХКАШКАРА ПРОЛЕТАРЕШ, ВІАШАГІКХЕТАЙ

СЕРДАЛО

(«Свет»)

ШИНАРДИ, 12
АПРЕЛЬ
№ 44 (4212)
1966 ШЕ

Мах 3 пен.

Советски Союза Коммунистическа парти Нохч-ГІалгІай обкома, Нохч-ГІалгІай АССР Лакхенарча Советан Министрий Советан орган.
Орган Чечено-Ингушского обкома Коммунистической партии Советского Союза, Верховного Совета и Совета Министров Чечено-Ингушской АССР.

КРАДУВЛ
1923 ШЕРА ДЕНЗ

СОВЕТСКИ СОЮЗА КОММУНИСТИЧЕСКИ ПАРТЕ ЦЕНТРАЛЬНИ КОМИТЕТА ПЛЕНУМАХ БОЛА

ИНФОРМАЦИОННИ ХОАМ

1966 шера 8 апреле хилар Советски Союз Коммунистически парте XXIII съезде хиларчи КПСС Центральни Комитета Пленум.

Пленуме хиларе ваш хетаь бола КПСС ЦК Политбюро: Политбюро чаннаш новкъостий: БРЕЖНЕВ Л. И., ВОРОНОВ Г. И., КИРИЛЕНКО А. П., КОСЫГИН А. Н., МАЗУРОВ К. Т., ПЕЛЬШЕ А. Я., ПОДГОРНЫЙ Н. В., ПОЛЯНСКИЙ Д. С., СУСЛОВ М. А., ШЕЛЕПИН А. Н., ШЕЛЕСТ П. Е.

Политбюро чаннаш бола кандидаташ: новкъостий: ГРИШИН В. В., ДЕМИЧЕВ П. Н., КУНАЕВ Д. А., МАШЕРОВ П. М., МЖЕВАНАДЗЕ В. П., РАШИДОВ Ш. Р., УСТИНОВ Д. Ф., ЩЕРБИЦКИЙ В. В.

Пленуме новкъост БРЕЖНЕВ Л. И. КПСС ЦК Генеральни секретарела хиларе, КПСС ЦК секретарела хиларе новкъостий: АНДРОПОВ Ю. В., ДЕМИЧЕВ П. Н., КАПИТОНОВ Н. В., КИРИЛЕНКО А. П., КУЛАКОВ Ф. Д., ПОНОМАРЕВ Б. Н., РУДАКОВ А. П., СУСЛОВ М. А., УСТИНОВ Д. Ф., ШЕЛЕПИН А. Н.

Пленуман КПСС ЦК-ча партийни тІехьжиннаш Комитета председательаша хиларе.

КПСС ЦЕНТРАЛЬНИ РЕВИЗИОННИ КОМИССЕ

1966 шера 8 апреле хилар Советски Союз Коммунистическа парте Центральни ревизионни комиссе заседани.

Центральни ревизионни комиссе новкъост Сизов Г. Ф. комиссе председательаша хиларе.

КПСС XXIII-гІа СЪЕЗД ДІАКЪОВЛАШ 1966 ШЕРА 8-ча АПРЕЛЕ

НОВКЪОСТА Л. И. БРЕЖНЕВА

ДАЬ КЪАМАЬЛ

Новкъосий! Советски Союза Коммунистическа парте XXIII-гІа съезде ший белх чаннбелкьлаш я. Цо. шеко ла, шийна йолгІаш йола мистат ДІаловдаргІа парте а мехка а истерна юкъе. Цо болх беш хьаберича цаьъьаш цуо результаташтен вай дерригаш ръяьа хилар аз оьзо, съезда делегаташтен доькъаьхьоштен хетар айса сел могг сона. Съезде гІулакхаца, массе оагІорьхьара йийдар КПСС ЦК отчетан «доькъаьхьа» хердача пхе шера пламах йола Директивашн. Вай коллективе отгІийр уьх гаргІарча шерашкара парте политически лини.

Вай чертгера гердам тІаьвенйташ хилар вахаро, коммунизм хьалъара практике ша оттаьлча парте политике, экономике, идеологе, организаторски балла чертгера делишта.

Арганарча пхе шера доьла вай чтрча политикан боьхьана бьлхьан чертгера аостагаш ьъоьстадир съезде. Цу политика чертгера чуьнаьнан лаьтт вай мехка коммунизм хьалъчча херда рубежашн йоьхьгІа Іаьлаьдарьхь, ерригача общественни производства эффективность тІехьгІа лакхарьхь, къаьхьгІийнсй материальни вахара хьаьл хьаьдиеча лакхарьхь, ДІаьо а вай мехка обороноспособность тІехьгІарьхь. Уьх пхе шера вай тешнаьме лаьхьо ела мугьбаьхьана производство, лакхьча темпашца дегІайоьлас ела промышленность. Цу дерригашца а хердача лагІа тІа йоьаьхьаш лаьхьарьхь вай планова экономика.

Съезда балла вожа лоархІамера итог лаьтт ца вай партеи паччахьлаьхьеи арахьарча политики курс къоьстарьхь. Съезде тІаьлаьнад Центральни Комитета. Советски паччахьлаьхьена тІехьа тІайоьгІача хана а коммунизм хьалъара вона эгІарь а дикаЙдоьла хьалаш ьъдарь, социалистически системе пин тІехьгІбара, къаьнан а социальни а хьажо мукъаьлоьвара тІехьа, лакар тІехьгІбара, дуьнен хердаьлтІехьа ца дилийтара, тейп-тайпарь общественни строй йола паччахьлаьхьенаш лаьтарг ъъара ленинский принципаш тІехьгІаьра тІехьа хьалхьаша ловстабу къаьсам маннота хьалаьлара тІеьрзаьх йола арахьара политика тІехьхьар.

Юхьера а, съезда балха ІаьлаьгІа лоархІамо итог лаьтт вай партеи хьа а тІехьгІаьгІа организационни идейно-политически хьажо тІехьгІе лаьрІа йола решенеш ца тІаьлаьрг. Цу решенешца новкъостаь дергда коммунистий авангардан лоархІаьнн шоьшта тІаьнлаьча гІулаьхьа йола цар бехьтоьхьаьн лакхара, ДІаьо а парте чтра демократе дегІаьйоьлаьра, дуьхьача нахьаьра партийни организацией бунаьмаьн шерлаьра тІехьгІаьра. Цар партеца новкъостаь дергда ладраш дилагІа ихетара, коммунизм хьалъара ерригача процесснца хьалхьа ца лелаьра тоьалаьне дехьаьраш тІаьнна хьовчаьнара.

Съезда решенеш йиьнаь чу а хьалъар ДІаьо дегІа а йоьалйер КПСС ЦК октябрьски (1964 ш.), мартовски, сентябрьски (1965 ш.) Пленумашца отъаьлъ чертгера полнжеенеш. Съезда делегаташа цхьа барт белиш могадир цу Пленумий соцмаш, балха нийса йола, йиьна реалистически йола, гІулаьхьарца стиль тІехьгІаьча, кирте дерригача ехьаьр пар болча бІаьнаьча доьрхІаьна иьх а бер.

Вай хиьа а хетаьш ела йиьш я вай съезде доьал деш хиьнкар а ешта йола балха стиль я, аьнна. Вай съезде болх бер гІулаьхьаьн, принципиальность йиьнаь, хьетаьца толаьий мах бе ІаьртаьН саьна, ахьовчамбоьлаьрий терко а ІаьртаьН, парте а мехка а ладара чаьхьаьне деиьаьш уйла ешн творческий хьоьстадира хьаьле.

XXIII-ча съезде цІаьхьа а ДІаьхьа. хилар чуьчен арарчен политика лейрригача деший хьажо парти йоьхьийеьца цхьаьгІе болиш хилар. Мо гуш дар хІама ца йиьгІаьн иьх ахар йоьгча лелегата барт цаІ хиларна дайна ца Іеш, съезде болх баьчч ерригача хана вай билаьца тІехьгІа хьаьнтоьлаьн, ца йиьна хьалхьара дадьа лоархІаьнн парти, дерригача советски хьалъ хилар вайна хаддаьна хозуш хиларна а.

Цунна тешаьл ду съезда дахьна Іалхьмаьте дуьхьа хьалъаьн хилар, цуо цІерах хаддаьна иьарилаьн, дуьна лоьрдан хилар, съезда материальни заводашца, хьаьлъаьн лаьтта гІишлелиша, колхозашца, совхозашца, лешара каменешца, учреждешца тІехьгІа юьздер. Цунна тешаьл ду мехка масседаьлъ а къаьхьетаьн хьаьнар лаьхьаьлаьре. Съезда ихьчаьл бохьлешиьнаьр, колхозхошкара, интеллигенцие ваьлаьшкара цар къаьхьетаьна толаьвеь дела дуьхьа ворарш рапорташ. Вай хьоьана хурГІаьла хотьхоьнаьн ихайкаьр саьна дийкар съезд лаьтта-ча денопка цхьа моьлаьрш доьала рапорт. Из лера Вселенная. Бетта итгІа хьаьлъарча спутникс лаьтта Іочуьлехьар берригача коммунистий революционни партийни тиьна йиьш — «Интернационалаь» йиьш.

Новкъостий делегаташ! Муьтъаьо сона съезда иьарилаьн лаьхьийтаьч, кирдача пятилетка иьхь майоьгІаьра дІаьдоьлаьра, къаьхьетаьна тоьлаьнца партеи тІаьлаьтача оргуьтаьн коллективашта пуьн пІерах дІаьйта барбаьл ала. Муьтъаьо сона цар дерда лоьхьий толаьшан дехьар лоьмо лоьца баьнна.

Новкъостий!

Советски Союза Коммунистически парте шийх лийрІаьн а лийрхІий, лерІа а лерІ дуьнен хьалхьаьта юьхьарча коммунистически боьлхьби болаьна цхьа лаьхьа, пуьн отрядех цаІ. Цутгка вай массаьс а вовй лелаьш лийрІаьн вовй баьхьа вай мехка коммунистаьшен хьалъаьн хьалъаьнна меттеа, вежарашта йолча партеитта, дуьнен боьлхой классе хьалъаьнна а отчет ар. КПСС XXIII съезда а ит чоьнцех ихар.

Съезда балха юьхьа лаьхьа лоьнаьн хилар дуьнен 86 йолча коммунистически боьлхойн, хьаьта иштта къаьмий-демократически социалистически партей делегатаьш. Вай тешаьл ца парна Советски Союз Коммунистически парте гІулаьхьех, вай планаьн проблемеьш дар дина лІаьдийна хиларах.

Вовй арганна вай йиьш хилар вовй лелаьл долча соьрмаьнаьна, лоьрен дехьарча вовй доттагІаьна лечь къаьхьлаьшка ладугІа. Цар къаьхьлаьшка ладугІаьн вайна къаьста хоьрра дуьнен социализма, революционни кортатуьхьаьн боьлча толаьшан иштта дегІаьдоьгІа а ихьагІа ЙоІ а. Цу къаьмаьлаьшка ладугІаьн вай цІаьхьа а тайшар Советски мехка коммунизм толаьца хьалъарца классех болча дерригача дуьнен тІаьрча вай хьажарашта шеан хьетабета революционни къовсаьна дела кертера новкъостаь, цу къовсаьна иьхь лоьнца кертера дехьа гуш хиларах. Ерригача ихьа партеи тІехьгІа ранна а шоьна, дела новкъостий, иштта чих барах. Керда хІаьнан кирагІаьнна хоьг хиргтадер ца советски коммунистий, берригача советски ниьхь.

Вай боьхьа иьх бу съезда юьхьа дахьа лоьнаьн шоьй делегатеш йолча вежарий партеца цхьа барт боьлаьн штеен коммунистически болиш юьхьара КПСС принципиальни йолча марксистско-ленински лини иштаьш хиларх. Коммунистически нуьгІарий цхьаьгІо тІехьгІаьра тІаьлаьрадаь вай парте лелаьх гІулаьхьаьн дехьа ихьта а хІо, хьеьл а хаьлаьр вежарий партей ушх ерригача тІаьра къаьхьаьлаьн дахьа ихьаьлаьна. Цар хьаьчч къаьмаьлаьшка бекиьш бар классовий хьаьстІечча хьаьхьаьшка дуьнен хьалхьаьта ритьера коммунистически болиш, дуьнен дерригача революционни пиьаьш ихочаьле гІерта коммунистий цаІ бола лоьаьн.

ЦхьоьгІон гІулаьх кодарлаьлаьрах бола тоьхьа тІехьгІбу цо. Вай парте ахьы тІаьхьа а баьхьаьн марксизмаьлениьзма принципиальни йиьрда тІаьн коммунистически нуьгІарий цхьаьгІо бахьаьн ДІаьо а къовсаьн доьттаьйе ше хьаьна аьн тІехьгІо.

Вайна массаьнна а йиьнаьрийеьца тІаьна чуьйесайер ушх съезде тІехьгІа

(ДІахьаьдер 2-ш оьгІе тІе.).

Л. И. БРЕЖНЕВ.
КПСС ЦК Генеральни секретарь.

Г. И. ВОРОНОВ.
КПСС ЦК Политбюро чаннаш.

А. П. КИРИЛЕНКО.
КПСС ЦК Политбюро чаннаш, КПСС ЦК секретарь.

А. Н. КОСЫГИН.
КПСС ЦК Политбюро чаннаш.

К. Т. МАЗУРОВ.
КПСС ЦК Политбюро чаннаш.

А. Я. ПЕЛЬШЕ.
КПСС ЦК Политбюро чаннаш, КПСС ЦК-ча партийни тІехьхьаьна Комитета председатель.

Н. В. ПОДГОРНЫЙ.
КПСС ЦК Политбюро чаннаш.

Д. С. ПОЛЯНСКИЙ.
КПСС ЦК Политбюро чаннаш.

М. А. СУСЛОВ.
КПСС ЦК Политбюро чаннаш, КПСС ЦК секретарь.

А. Н. ШЕЛЕПИН.
КПСС ЦК Политбюро чаннаш, КПСС ЦК секретарь.

П. Е. ШЕЛЕСТ.
КПСС ЦК Политбюро чаннаш.

В. В. ГРИШИН.
КПСС ЦК Политбюро чаннашца, кандидат.

П. Н. ДЕМИЧЕВ.
КПСС ЦК Политбюро чаннашца кандидат, КПСС ЦК секретарь.

Д. А. КУНАЕВ.
КПСС ЦК Политбюро чаннашца кандидат.

П. М. МАШЕРОВ.
КПСС ЦК Политбюро чаннашца кандидат.

В. П. МЖАВАНАДЗЕ.
КПСС ЦК Политбюро чаннашца кандидат.

Ш. Р. РАШИДОВ.
КПСС ЦК Политбюро чаннашца кандидат.

Д. Ф. УСТИНОВ.
КПСС ЦК Политбюро чаннашца кандидат, КПСС ЦК секретарь.

В. В. ЩЕРБИЦКИЙ.
КПСС ЦК Политбюро чаннашца кандидат.

Ю. В. АНДРОПОВ.
КПСС ЦК секретарь.

Н. В. КАПИТОНОВ.
КПСС ЦК секретарь.

Ф. Д. КУЛАКОВ.
КПСС ЦК секретарь.

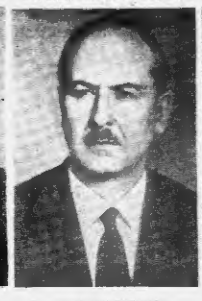

Б. Н. ПОНОМАРЕВ.
КПСС ЦК секретарь.

А. П. РУДАКОВ.
КПСС ЦК секретарь.

Г. Ф. СИЗОВ.
КПСС Центральни ревизионни комиссе Председатель.

КПСС XXIII-гіа СЪЕЗД ДІАКЪОВЛАШ
1966 ШЕРА 8-ча АПРЕЛЕ

НОВКЪОСТА Л. И. БРЕЖНЕВА
ДАЬ КЪАМАЬЛ

(Йнетаделлар. Дагалур 1-ча сагіа тіа.).

Бийцача американски империалиста къенсам лоатгаёча гурнала вьетнамски ламкъала болча ленаделга революционни барт-нхьагіойо.

Мукъаба сона, новкъостий делегатам, сьеза ёлла ёлла юкъе дежкка хаьла лаларах лоаол дежьарча делегацентра пун пІерах дег чура бакъал ала. Вай беза доттагіий уклаза бакъка хилара пІаьхьа а ёиш хилийтар вайга революционни пролетарски барт-нхьойо ешо хобала, пІаьхьа а дІаьхьехьар дерригача международна коммунистани революционнеранан пІаьш хьотабеш дала ненарий, тешаран, тешаран, доттагіеш бувзаваш дохаррделадаш хилар.

Ишета мукъаба сона вай парте XXIII-ча съездага шоай моарпалхьаш лег чура лаьнкъаш дахкийча дувлеш тайт-таййарча мехкашкарча лухкаьчо организацешта, предприяттий, учреждений коллективашта, къаьстъаьстъча наха вай пІена барвала ала. Вай воай лемал доза, новкъостий моарпал а ду, толам бахкиар пиш лаьца а бовзиг дерригача коммунистанна, социалиймаш коммунимаш сийлахь-доккха гІулакъ котаьвкарга тІехьа къенсам мел лоаттабеча берригача наха.

Новкъостий делегаташ! Оаш хержача парте Центральни Комитета тІаьхьилгар сона шийх чІоагіга тешаш хилаьрах иоана барвал алар. Ойла ЦК-на кхетаду ку тешамо тІаьхьиг. Іаьлламат бокка бекхоттаьхьа таййуьлаш хилар, вай парте сецаьдарехьарнан. Программа ахочаьчьаьрга берригача ніо а ялаьнен а Іаьлла декъарийла деш хилар.

Вайна хьаьхьаьца бокка а агта боаьлаш а болг ба. Сьеза хьаьхьаьца оттаьлаь декъаьрш ахочаьчьаьрга ерригача парте, берригача хьалха Іаьлламе бокка ніо, большевистски ламал, хьинар тІаьхьийна деза, творчески хьаькъеча деза.

Вай, йІубенна а оттийнаш болаш а хьеш ихонеенга. Из кіал лара болаш оттийнаш а. Цунна лаьре лаьт вай парте Іаьлламе йсийкий тероннаш, берригача хьалха ахочаьчьаргдоаг ниаш.

Вайнга хьаьхьаьца чІоагіга дегІаьдаьхьа производительни ниаш, дарех нийца пайда ялдар тих гонтаьрча шеранна іаьдаьлгаьнна коммуникмаьхьа чехкагіа дІаьхьаьлгаьнна тІоагіа.

Советски Іаьлла лаьттаьх, хІама ца ишшаг ах біаь-аьре, социалиймаш коммунимаш хьаьмаьча общественна хьалгіо дегІаьра Іаьлламе бокка ламал іоаьнгі ма ніо бола парти я вай ар.

Производство, Іаьнна, культура, материалоча доаьхьошна дика хьарах хьалкхийнай вайнга. Советски болх-лой классе, колхозни ахьоёша, хьалха интеллигенце чІоагіга дІаьлгаьнна парте политика, шийх дуллаьнгіеш хоа тІулакъ сахна.

Вай дуьхьа ба доаьлгаьнна зезьа тешаьнна а бІубенна а доттагіий. Вай йиш а а. декъарийла а а социалиймаш пежаранна болча мехкашка керда общественна хьаьхьоа бокъаьча доаьхьаьмерчь хьаьхьоа тоаьхьаьнна а йолча вай парте сий дела, денаьлера чиьчь хьаьбенна. Вай парте ніо дуьхьаьна керттера хьаьст, пун поталаьнна тешаьнна хьаьнна хьалкъаьнна, классоан хьоаьсана закоаьнаш, классоан хьоаьсана закоаьнаш, керда общество хьаьлгаьра закоаьнаш доаьрг, наталъа сатна Іаьлла коммунизма теоретна хьаьлле а деаьлеш, ца доаьрагіа ца йоаьлаш ше да даьгІа доаьчурга воде.

Вай, коммунистиаш, Ленина тешаьнна тІеьхьена а пун гІулакъ йІаьхьо хьоаьш бирата а, лаьнан доаьлгаьнна пун вахеташ, вай парте, болгаьй класса дерригача дуьхьа хьаьлгаьнна юкъерча коммунистически болаьна доаьлгаьнна тадиций.

Вай дерригача ишшаг хьаьнарн сарнагіа а лоаьхьаш, вай йІубенна гІоргза діаьхьаьлгаьнна, вай сийлахь-доккхача коммунистически гІулакъ керда котаьлгаьнна.

Сьеза болх йистебоаьхьаш, вай тешаьнне ала йиш а, дерригача советски хьаьнка ишшаг а теха, парте тоаьлгаьнна ахочаьчьаьрга XXIII-ча съеьло хьаьлгаьнна оттаьлгаьнна тахкийй декъаьрш, аьнна.

Дьаьхьаьла хийна Советски Союза Коммунистически партя — Ленина партя!

Дьаьхьаьла хилда коммунизм хьаьгІ-ен доаьлла турнаька советски заьлгі!

Дьаьхьаьла хийна социалиймаш дунен система, дунен хьаьнгаьнна юкъерча коммунистически болаьна, вай дахкийна дерригача революционни ниаш, цхьаьгІон цар ахотаьлаьрш!

Дьаьхьаьла а хилда, ков а хилда ишшаг, демократе, ишш ший доаьлгаьнна хилара, социалиймаш сийлахь-доккхача гІулакъ!

Марксизма - ленинизма бІаьрахьа пІаьла — коммунизма керда котаьлгаьнна діаьхьаьлгаьнна! (Я. И. Брежнева ишшаьнна чІоагіга дотточа тІаьрашш дуьнхьаьн а юкъъаьхьаьлгаьр).

ПАРТЕ XXIII-ча СЪЕЗДО ХЕРЖАЧА СОВЕТСКИ СОЮЗА КОММУНИСТИЧЕСКИ ПАРТЕ ЦЕНТРАЛЬНИ КОМИТЕТА СОСТАВ

СОВЕТСКИ СОЮЗА КОММУНИСТИЧЕСКИ ПАРТЕ ЦЕНТРАЛЬНИ КОМИТЕТА ЧЛЕНАШ

1. Абдумалиев П. А.
2. Александров А. П.
3. Андропов Ю. В.
4. Антонов С. А.
5. Аристов А. Б.
6. Аскеров А.
7. Афанасьев С. А.
8. Акунов В. Ю.
9. Багирян И. Х.
10. Бойбабаев Н. Н.
11. Бесов А. В.
12. Батицкий П. Ф.
13. Бейсебаев М.
14. Белобородов А. П.
15. Бенедиктов И. А.
16. Бещев Б. П.
17. Бодюл М. И.
18. Бородин А. М.
19. Бородин П. Н.
20. Брежнев Л. И.
21. Бутенко Б. Е.
22. Васильев Н. Ф.
23. Ватчиньо А. Ф.
24. Ващенко Г. Н.
25. Воронцов К. А.
26. Вилкис А. П.
27. Воронов Г. И.
28. Воронов Ф. Д.
29. Воронцович И. Е.
30. Гагаиова В. И.
31. Галушкин К. И.
32. Гарбузов В. Ф.
33. Георгиев А. В.
34. Горшков С. Г.
35. Горбунов Ф. С.
36. Гречко А. А.
37. Гришин В. В.
38. Гришин К. Н.
39. Гришанова Н. А.
40. Громыко А. А.
41. Грушецкий М. С.
42. Грушин П. Д.
43. Даниелов А. Д.
44. Дегтярев В. М.
45. Демичев П. Н.
46. Дементьев С. Н.
47. Дымшиц Г. Л.
48. Ивашутин П. И.
49. Егорычев Н. Г.
50. Елютин В. П.
51. Еремин А. А.
52. Ефремов Л. Н.
53. Ефремин М. Т.
54. Епишев А. А.
55. Жигалов В. Ф.
56. Жидков М. В.
57. Завьялов С. А.
58. Зимянин М. В.
59. Зимятчин Г. С.
60. Зверев В. А.
61. Игнатов Н. Г.
62. Капустин Б. М.
63. Казанцев И. П.
64. Кикнадзе В. Д.
65. Калинберзин Я. З.
66. Калистратов И. В.
67. Катушев Н. Ф.
68. Кекидзе М. В.
69. Кириленко А. П.
70. Кириллин В. А.
71. Киселев И. М.
72. Киселев Т. Я.
73. Кикинский В. Н.
74. Коваленко А. В.
75. Колесниченко Г. Д.
76. Кошелев Е. Ф.
77. Козлов В. И.
78. Комзарин А. А.
79. Конотоп В. Г.
80. Конев И. С.
81. Кочергин Н. С.
82. Коротченко П. Н.
83. Корниейчук А. Е.
84. Коротченко Д. С.
85. Крылатых Н. Г.
86. Костриов Ш. Ю.
87. Костычев А. М.
88. Косыгин А. Н.
89. Кочетов А. Е.
90. Крахмальов М. К.
91. Крылов Н. И.
92. Кузнецов В. В.
93. Кулаков Ф. Д.
94. Кулешов А. С.
95. Кулиев А. А.
96. Курбанов Р.
97. Кабин И. Г.
98. Лазин С. Г.
99. Ларичев М. А.
100. Лашин Ф. Ф.
101. Лешонков Б. Г.
102. Якубан И. Н.
103. Ляшко А. П.
104. Машеров П. Т.
105. Малиновский Р. Я.
106. Мазуров К. Т.
107. Мацкевич В. В.
108. Машеров П. М.
109. Мелешкевич Б. П.
110. Мишин А. М.
111. Михайлов Н. А.
112. Мжаванадзе Я. Г.
113. Мисходженко Н. С.
114. Нарымбетов Н. Е.
115. Наумкин М. Н.
116. Никитаев Т. Н.
117. Никитов В. Н.
118. Новиков И. Т.
119. Нуриев З. Н.
120. Овезов Б.
121. Огарков Н. Н.
122. Пелше Я. Я.
123. Пельше С. П.
124. Патоличев Н. С.
125. Патан Б. Е.
126. Погребняк И.
127. Пойда Я. В.
128. Пельша А. Я.
129. Пантелеймон Н. В.
130. Пономарев М. Е.
131. Полянский Д. С.
132. Пономарев Б. Н.
133. Попов Г. Н.
134. Попова Н. В.
135. Посталюк П. Н.
136. Пристайко С. О.
137. Прокофьев В. Ф.
138. Пузанов А. М.
139. Пьянов К. Г.
140. Расулов Д.
141. Рашидов Ш. Р.
142. Радченко Н. И.
143. Рашков Г. В.
144. Руденко А. П.
145. Руденко Р. А.
146. Руднев Н. И.
147. Рунницкий А. М.
148. Рябиков Н. А.
149. Самотейский В. Е.
150. Синицо М. С.
151. Скочилов А. А.
152. Славский Е. П.
153. Смирнов Л. В.
154. Снастин А. Ю.
155. Сабель Н. А.
156. Сенчина Т. Н.
157. Соловьев Л. Н.
158. Сахаровский М. С.
159. Спиридонов И. В.
160. Стапанов В. И.
161. Струев А. И.
162. Суртанов Ф. А.
163. Сусаев М. А.
164. Табеев Ф. А.
165. Титов В. И.
166. Титов Ф. Е.
167. Тихонов Н. А.
168. Тонкаев А. М.
169. Тахистов В. С.
170. Трапезников С. П.
171. Устинов Д. Ф.
172. Устбалиев Т.
173. Федосеев П. Н.
174. Филентьев Л. Л.
175. Фурцева Е. А.
176. Хитров С. Д.
177. Хейлов В. В.
178. Черновиенко С. В.
179. Чернышов В. Е.
180. Чуйков В. И.
181. Чураев В. М.
182. Шаранов И. М.
183. Шелепин А. Н.
184. Шелест П. Е.
185. Шибаев А. М.
186. Шитиков А. П.
187. Шкварникин А. М.
188. Шмаков А. Н.
189. Шелепов А. В.
190. Шорин М. Н.
191. Щербицкий В. В.
192. Щетинин С. Н.
193. Юнак М. Х.
194. Якубовский И. И.
195. Яснов М. А.

СОВЕТСКИ СОЮЗА КОММУНИСТИЧЕСКИ ПАРТЕ ЦЕНТРАЛЬНИ КОМИТЕТА ЧЛЕНАЛЛА КАНДИДАТАШ

1. Абдуразаков М.
2. Аверьянов С. С.
3. Аксенов Н. Е.
4. Алиев Г. А.
5. Аксельрод Н. И.
6. Антонов Г. А.
7. Антонов В. И.
8. Адамацкий П. Я.
10. Бажанов В. В.
11. Бакаев В. Г.
12. Бенников Н. В.
13. Бельгинн Р. А.
14. Бочкарев П. П.
15. Бротченко Б. Ф.
16. Брежев Н. Н.
17. Бубновский И. Д.
18. Будинный С. М.
19. Бунгаров А. А.
20. Вадер А. П.
21. Владыченко Н. М.
22. Воронина П. А.
23. Воротников С. И.
24. Всесоюзнотский М. Н.
25. Гапуров М.
26. Георгадзе М. П.
27. Гарбенков К. М.
28. Гетман А. Я.
29. Гелованов Ф. П.
30. Городовиков Б. Б.
31. Гиренко Д. П.
32. Грибанов Н. Д.
33. Грушевой К. С.
34. Густов И. С.
35. Дементьев Р. Ф.
36. Демченко В. А.
37. Данилов Г. Я.
38. Дворецкий А. Ф.
39. Добров В. Ф.
40. Добрынин А. Ф.
41. Донник В. Н.
42. Дрозденко В. Н.
43. Дынгин А. С.
44. Егоров А. Г.
45. Емельский А. А.
46. Елистратов П. М.
47. Еременко А. И.
48. Ермин Л. Б.
49. Журавлева М. И.
50. Журин И. М.
51. Зарянов К. И.
52. Захаров М. Е.
53. Зотов В. П.
54. Исаев Г. А.
55. Исмаилов С. М.
56. Ишков А. А.
57. Кабалоев Б. Е.
58. Казаков М. И.
59. Калюжный Н. Т.
60. Кандрашин А. А.
61. Карпов В. А.
62. Кармалов Е. Ф.
63. Кахаров А.
64. Кизусов В. М.
65. Кнатенко М. И.
66. Кликов А. П.
67. Кирков Ф. К.
68. Новель Н. Г.
69. Назаев Г. И.
70. Назаев Н. Т.
71. Козырь П. П.
72. Колчина О. П.
73. Корнюк Л. Р.
74. Картунов А. Н.
75. Квитанцев А. А.
76. Кочешков В. М.
77. Кнатчбаев Н. Г.
78. Кашерий П. И.
79. Крикунов Г. А.
80. Кромонь А. С.
81. Кузнецов Н. А.
82. Кузьмин В. С.
83. Лаврентьев И. А.
84. Лаврентьев М. А.
85. Лаврин П. А.
86. Лигачев Е. И.
87. Лобов С. М.
88. Логинов Е. Ф.
89. Лопатенко Ф. И.
90. Лыжов Н. П.
91. Лишенко Н. Г.
92. Мефедов П. Р.
93. Мальбахов Т. И.
94. Мамбетов Б.
95. Мирзоев В. И.
96. Мирзоян С. С.
97. Месяцев Н. Н.
98. Михайлов Д. И.
99. Медведев А. У.
100. Мунтиндий А. М.
101. Муродин Б. А.
102. Мусакаев М. М.
103. Матвеевский П. С.
104. Нижебитов С. Б.
105. Нешонов Н. А.
106. Огнерин Н. В.
107. Пономарев Г. Н.
108. Пелше Г. П.
109. Пелов Г. С.
110. Полищук Ю. И.
111. Поступов Б. Н.
112. Пономаренко В. А.
113. Петровский Б. В.
114. Петухов В. С.
115. Пинаевский Н. Г.
116. Пономарев П. Т.
117. Пеберий М. Т.
118. Педжерин В. А.
119. Пономарев М. А.
120. Попова М. Г.
121. Посудин Н. Д.
122. Радионов П. А.
123. Рязанов П. А.
124. Рокоссовский К. К.
125. Романов А. В.
126. Романов Н. Н.
127. Рубин В. П.
128. Рыжов В. М.
129. Сидоров С. С.
130. Сельских И. И.
131. Сербин И. Д.
132. Сидоренко А. В.
133. Сизов П. М.
134. Синицын И. Ф.
135. Скачков С. А.
136. Скуратов М. П.
137. Сливков И. Г.
138. Смирнов А. И.
139. Смирнов А. Н.
140. Смирнов В. А.
141. Соколов С. А.
142. Соколовский В. Д.
143. Стучкина А. Т.
144. Тадинов А. М.
145. Тарасов Н. Н.
146. Тихунов В. С.
147. Тимошенко С. К.
148. Титаренко А. А.
149. Тика С. Ю.
150. Тепкунов Л. Ф.
151. Уразов П. В.
152. Федоров В. С.
153. Фомичев Г. Н.
154. Фролов В. С.
155. Черненко К. У.
156. Чирков Г. И.
157. Чубаров А. Я.
158. Шауро В. Ф.
159. Шевченко А. Ф.
160. Шорников А. С.
161. Шумилов М. Ф.
162. Щаденко И. А.
163. Щербина Б. Е.
164. Якубовский Ф. В.
165. Янгель М. И.

ПАРТЕ XXIII-ча СЪЕЗДО ХЕРЖАЧА КПСС ЦЕНТРАЛЬНИ РЕВИЗИОННИ КОМИССЕ СОСТАВ

1. Аюмзоров З. Ш.
2. Алексеев П. Ф.
3. Анисуткин М. И.
4. Антонов С. Ф.
5. Апостинки С. С.
6. Арутюнян Н. Х.
7. Баскаков С. А.
8. Батыев С. Г.
9. Белуха Н. А.
10. Бирюков А. Е.
11. Бетин А. П.
12. Бушуев В. И.
13. Воентин С. П.
14. Георгиадзе А. А.
15. Гирин А. Ф.
16. Горчаков А. М.
17. Дзюцинский Г. С.
18. Жупов Г. А.
19. Ильяшенко И. Ф.
20. Исмаилов М. А.
21. Кабанов Я. И.
22. Комиссар И. Н.
23. Кильчик А. М.
24. Кондрова Д. П.
25. Колбасина М. А.
26. Кочубей А. Д.
27. Крутенко З. М.
28. Кручинин Ф. С.
29. Кулатов Т.
30. Кулешкаров Л. А.
31. Лошонов П. М.
32. Лебедев В. Е.
33. Маренко Г. М.
34. Мосленников Г. В.
35. Мингулов В. А.
36. Мочанов А. В.
37. Морозов И. П.
38. Маслобоев В. П.
39. Мурзаханов Н. А.
40. Мирзоев А. А.
41. Новосадов Е. С.
42. Одинцов А.
43. Опунов В. В.
44. Орлов М. А.
45. Павловский И. Г.
46. Пивоварцев А. С.
47. Пигаевич П. Ф.
48. Попов Б. В.
49. Поспихов А. А.
50. Рукавишов А. Ф.
51. Русанов Н. В.
52. Рыжов Н. С.
53. Свешников И. И.
54. Сагинтаев А.
55. Сальникова Е. А.
56. Саров В. А.
57. Сазон Г. Ф.
58. Сенченко И. С.
59. Скворцовский М. Н.
60. Солдатов А. А.
61. Старовойтов В. Н.
62. Сысоев Л. А.
63. Тер-Газарянц Г. А.
64. Тимофеев Ю. В.
65. Ульянов В. Н.
66. Усманов С. Н.
67. Федоренко Н. Т.
68. Фаминьин А. М.
69. Хадзиев М. М.
70. Хазов Н. Г.
71. Хрипунов Т. И.
72. Цунцаев Г. З.
73. Черный В. М.
74. Чернозиченко Е. Т.
75. Шашин В. А.
76. Шевелягин Д. П.
77. Шинин М. В.
78. Щербаков И. С.
79. Янушковский Т. П.

КПСС ЦЕНТРАЛЬНИ КОМИТЕТА ОТЧЕТНИ ДОКЛАДАХ ЙОЛА СОВЕТСКИ СОЮЗА КОММУНИСТИЧЕСКИ ПАРТЕ XXIII-ча СЪЕЗДА

РЕЗОЛЮЦИ

КПСС Центральни Комитета балхах болча КПСС ЦК Хьалхарча секретаря новкъостий Брежнева Л. И. отчетага да а лийрйа йийца а йийца. Советски Союза Коммунистически партя XXIII съезда сонан бу:

КПСС Центральни Комитета политически ишшаг практически балхи берригачи йІаьччьа хьоаьбийна.

КПСС Центральни Комитета отчетни доклад тІа йолча предложенешна йІаьвзаьвзаьнна хьоаьбийна.

Отчетни хьаьна партя болх бир XX—XXII съездаьна белгалбаьча ишшаьн лаьца тІа. Хьаьта КПСС Программа ахочаьчьаьрга, коммунизма материаьльно-техническа бала хьаьрг, социалистически общественни отношенеш ІІаьхо тоаьлгаьнна коммунистически дог-ІІаьла йолча хьалкхийбара тІаьберзабаьла а бар.

Цу ишта доккхий толамаш даьхьа экономика, культура дегІаьдаьлаьча, хьалха материаьльни хьал-торо аьвча. ЧІоагіга-ешнай советски общественни политически лардеш — бахьлой классеш кхоьллина ахарийн сона, лучкка вьаьнни болча Советски Союза хьалхьий хоттаьгіа, КПСС-а гонаьла берригача хьаьсьгаьнгіа хьоаьгаьлгаьр. Шеран ешаьн КПСС мугІаьрш, советски общественна цун политически организаторски роль лаьхьаьнийй. Партена чухь чІоагіга чІоагіга-ешнай партя чурча вахаьра лениски принципаш.

Ленинен хьаьна партя а лучкка, хьалха боаьлаш доал дара дерзаьнгіа меттаьгіа тоаьлгаьр партяно - бах хоьлаш да ломиг вай дІаьхьаьра ахара ковкъаьрг ешн ила дар ишшаг а доаьхьаьш. Партя беча бакка, вай общество дІаьо коммунизмагга болчча новкъа ахара этгаьна бекхаьгіа лоаьрхаьн бе ІІаьла а КПСС ЦК октябрьаьн (1964 ш.) Пленум.

СССР экономически тІена-политически ишш дегІаьдаьр кхы а дуьхьагіа чІоагійн цун практаьра политически поциеш. Советски Союза хьаьста малларчьа хьаьхьаьгаьн ІІаьнбара тІа а ахийтаьл ІІаьна тІа а ухийу КПСС ишй лерриг ниаш, хьинарг кхоьсьгаьн доаттабу берригача лучкка тІа мишар ІІаьттабара, хьаьна кхоьсьгаьн доаттабу империаьлистически агрессеш дуьхьаьл. СССР хьаьна ца кхы хьаьлоаьгіа империаьлизмаьхьа, колониаьлизмаьхьа, неоколониаьлизмаьхьа дуьхьаьл хьаьгаьнна доаттабу коргтаьмуьлаьхьа кхоьсьгаьн, дерригача мехкий къаьстъаьстъаьнна малтаьгіу, кхаьм ишй лоаьмаьн хьаьнна, демократски социаьлаьнна бахьлой доаттабеча кхоьсьгаьна гІулакъ юкъе дегІаьдаьгіа дахьа хьуьл.

I.

1. Дунен дегІаьдаьр бахьийр ІІаьнарчь хьаьна исторически дегІаьдаьхьара кертаьрча доттаьна ишкъ дуьл, дунен тІаьра социалистически система, империаьлизмаьна дуьхьаьл, общество социаьлистически хьаьсьгаьн эргаьккаьра тІехьа кхоьсьгаьн доаттабу ишшаг лиьлара йола ший партя, дунен хьаьгаьнна юкъерча берригача коммунистически болаьна аьх пьаьгіа.

Дунен тІаьра социаьлистически система тІехьа хьаьна лаьрхаьн баллаьш чІоагійаьнна, пун хунен хьаьгаьнна юкъера авторитет, аьзаьнен хьена ю а ишшаг аьйиий. Отчетна за бедаьйаьлаьш а социаьлистически мехкашта ку мехкий независимаьна болча партеташ юкъера отношенеш марксизма-ленинизма лаьра тІа, социаьлистически интернационализма, хьаьтаьра бокъо хьаьгаьн, чурча гІулакъаьнна юкъе да тІеьтара. ІІаьшш лаьрхаьн хилара, партеташ паччаьхьаьлгаьнна шийй лоаьнгаьн хилара принципаш тІа чІоагіаьра хилара.

Советски Союза социаьлистически мехкашта ерриг ІІаьнгіа ІІаьлгіа хьаьгаьнна ишшаг а, ІІаьнгіа а ІІаьлгіа, кортаьчьа лаьнчьа мехкий чурча гІулакъаьнна юкъе дегІаьра тІехьа кхоьсьгаьн марксизма-ленинизма лаьра тІа, социаьлистически интернационализма, хьаьтаьра бокъо хьаьгаьн, чурча гІулакъаьнна юкъе да тІеьтара. ІІаьшш лаьрхаьн хилара, партеташ паччаьхьаьлгаьнна шийй лоаьнгаьн хилара принципаш тІа чІоагіаьра хилара. Советски Союза ІІаьнгіа ІІаьлгіа хьаьгаьнна ишшаг а, ІІаьнгіа а ІІаьлгіа, кортаьчьа лаьнчьа мехкий чурча гІулакъаьнна юкъе дегІаьра тІехьа кхоьсьгаьн доаттабу чІоагіаьнна да хьаьгаьнна.

Социаьлизма хьаьна мехкашта Советски Союз договорни отношений система чІоагіаьнна. Ту договорна чІоагіаьнна за вай хьалхьий ишшаг лоаьнгаьнна. Шеранна социаьлистически мехкашта тІена гІулакъаьнна хьаьсьгаьна хьаьна хьаьсьгаьнна. Варшаьвен ваку чІоагіаьра тоаьрг ІІаьхо ІІаьлгіа ю.

Съезда КПСС ЦК-на чІаьнна ІІаьхо Болгаьчьа хьаьна а марксизма-ленинизма принципаш тІа социаьлизма дегІаьра мехкий коммунистически болаьна ишшаг хьаьгаьнна идейно-политически бувзаьнна дегІаьдаьлгаьн чІоагіаьра, социаьлистически содружество хьоаьтаьра, цун ишшаг ишшаг чІоагіаьра тІе дар, экономически ІІаьна-технически лелаьнта ІІаьна кхаьхьаьлгаьн культурин бувзаьнна шерзе, мехкашта болча мехкий хьаьмаьра доттагіаьн интернациональни сотрудничества хилара уйлаьна советски лаьх хьаьлкхеб.

Капиталистически мехкашта болхкой болаьна монополиеш ІІаьхьаьн доаьхьий классеш ишшаг ду. ІІаьхьаьна мехкий пролетариаьт эксплуатаьцеш строгна ІІаьхо чІаьлгіаьра керда ишшаьн каьрзоаьлгіа. ТІехьаьра мехкашта ІІаьхьаьна мехкашта болхкой болаьнера тайп-таййаьра отрахьаьна ту гІулакъаьнна ишшаьн лаьра ІІаьхьаьра прогрессивни гучаьлгіа. Монополей гиеча ІІаьхьаьнгіа хьаьІІаьна социаьльни сонна болхкой класса гонаьла тІа-тІа дуьхьаьгіа хоттаьгіу я.

Съезда ишша дагІаьдаьн лерхі ІІаьхо Болгаьчьа хьаьна а советски хьаьнка, советски коммунистий капиталаьна мехкий болхкой классаьна, берригача къаьстъаьна нахьаьра ишшаьгіаьлгіа революционни солидарностеш бувзаьнна шерзе тІеьтара.

ІІаьхьаьчьа мехкашта ІІаьхо дегІаьлгіа къаьчьа-кортаьчьаьлгіа болаьн. Империаьлизмаьна доаттабеча кхоьсьгаьн ишшаг лоаьнгаьнна ІІаьхьаьна хьаьна а мехкий нердена этапе — экономически ишшаг лоаьнгаьн хилара, цунна карарьаьна ІІаьнгіа ІІаьхьаьна, ту мехкий социаьльни прогресса дуьхьаьл е лаьрхаьна лелаьнта империаьлизма мехкоаьлаьнгаьнна гІулакъаьнна дуьхьаьлгаьна кхоьсьгаьна — этапе ленина.

ІІаьхьаьна хІама а да лаьрхаьн каст-каста тІена совместаьш юкъе а ІІаьлаьен. кортаьчьа лаьнчьа мехкий чурча гІулакъаьнна юкъе дегІаьра тІаьхьаьр интернационализм. БІаьрта сонна ишшаьнна ишшаг лаьнна ІІаьнгіа ІІаьлгіа ІІаьнгіа ІІаьлгіа ІІаьнгіа ІІаьлгіа

КПСС ЦЕНТРАЛЬНИ КОМИТЕТА ОТЧЕТНИ ДОКЛАДАХ ЙОЛА СОВЕТСКИ СОЮЗА КОММУНИСТИЧЕСКИ ПАРТЕ XXIII-ча СЪЕЗДА

РЕЗОЛЮЦИ

(Шахиндар. Лозунгур 2-ча англъ тіа).

Отчетни хало бакъйкр 1957-ч 1960-я иш. Москвеки совещанийа имперыалиимах лоаха агрессивен тіулаклан хулпаденлаклан аьина яь выход. Тіехьарча хаварча событета тевиа ду, социальни прогресси наькъ тіа этчача мехнаоти лучьхьлара империалистей чиІшалоІи лаьхьаьна. Хаварча хаварча керттера реакционни ная ба, дунен шандарча рель лелаеш йоаха американски империализм. Из гіожа чуглорт дуклаьчча мекхіёй Африка, Азе, Латински Америка халхьлёй чурча тіулаьчаьна ваьче, шо гіулсиьлёт Вьетнаме базе ная боаьлъ діаьлхара напалм, докьаш доалле галаьн, кьилёна саго лелаеріёнаьа председа Лелин. Дунен хьаьчаьна юкъарча ишкъана кьеранне хуьлуьр линнаб Нішаргікіойчуа Штатана хьалъьлу ревалиимаьн милитаримаьн лиьаьн дегіаьтаьча Малъбуьзен Германех. Шолй ревалиистеки агрессиеийн тіулаклахата пайда эчара шолй хур дьь ракетно-ядерни герза тіаьхьа тіеьт ун ишаьн.

Дунен хьалъьлаьта юкъарча хьало чіагіорта діадеш тіаьна духьлара, имперыалиимаьн лухьлара этіара хьалхара аргіаьн дунен тіаьча социалиема, дунен хьалхий коммунистически, болхлёй, хьалий-нормиъхьаьлеи болдма ергіачча ергіий, машар безача хьалхийн пачхьалхьеннийн. цар политически уьлаьшен мирасоаьрдиеёй дьаьнна доаьнин дунен тіаьрна машар хьалдоаьнин ноі барёй з тохьаьн керттера ниьаьн віадагіётіаьр. Дунен хьалъьлара юкъарча хьал діаьхе ца ілохьадалдйчар дуьхьа, чіоаьгіа машар хьалъьлаьн корпаьмъьа лиьаьн дегіаьтаьча Іаьлаьшен машар безача пачхьалхьлёй лучьхьаьчаьна, политически партийн общественни болаьмийн дегіаьтаьхьара агрессиеран хьалмаболлаьнаьн иохьтоьр аьш.

4. Шийй арахьара политически бохь Советски Союз Коммунистически партие діаьлу советски хьалъьа оьрзаьн тіаьрча хьаьтаьхьа, мехкарчаьна доаьча социалистически мехкийн дерригача мехкийн хьалъьлаьмдоаьта хьалхьаькарча шийй интернациональн революционни лелаьнер діаьлехьачу лоаьрзаьн а бен. Советски пачхьалхьеен арахьара политика шийй лехкар лоаьгіі, кьаьча социалистически мехкийна діаьна социаьлиин коммунизмин хьалъьлара эшта дунен хьалъьлаьта юкъарча хьалдаг; социалистически мехкий хьаьдгіён хьоьгіалдаьр, цар доттагіаьна воьшалн чіоаьгіа; хьаьмий-нормиъхьаьлеи болдма лиьаьн хьалдаьгіаьн дегіаьтаьчаьа хьоьнча пачхьалхьеннийна масса а оьгіаьрьа хьаьна хьаьхьаьгіа чіиьхьаьнгіа, тайпатайнаьа социальн строй йоаьа пачхьалхьеннаьн машар хьаьна яьара принцин лаьрах хьаьлаьнер, имперыализма агрессиийн иннин доаьмболлаьн иохьтоьр, кьеранча дунен тіемда адам хьалдаьлаьнкъаьр.

Машар чіоаьгіаьрдаьн хоарбаьнн ца лелаьр за машар бена лиьаьн тіа-тіа чіоаьгіаьрна лаьр хьаьнар айдаьр, машар бахьаьн лоаьчьаьчаьа хьоьнаьне дуьнкаьна яьха дикъа хьаьгіаьн. Машар лаьрбаьна къаьстта лоаьрлаьн болдаьн да социалистически мехкаьн. Ший партие тіийна я агрессин юха а хьаьлгіара, дунен тіа лаьрта тіоьн ца хьаьйтіа терго а аьшна дунен хьалхий коммунистически болаьмо ях выход лиьаьн хьаьлгіаьн.

Советски Союз мисаьн хьаьлгіаьн хьаьлгіаьн хьаьгіа а ергіачча мехкашка дика тіулаьхьаьн лелаьнер, дунен хьалъьлаьта юкъарча кьаьсаьнер лелаьш тіоьнна а ца юкъестедаьн ергіеторгаьн яьра наькъьаьна кьаьстаьрна тіехьа. Цунна цхьана хоалдаьлаьн белгаьдаьнна дика машаре цхьана лехара принцин наьн дуьхьа бехьаьбергаьтіаьн цунна боьхьаьнаьтен юкъарча, коммерчаьчаьрна цунна мехкашка цхьана лехара принцин наьн дуьхьа бехьаьбергаьтіаьн

КПСС ЦЕНТРАЛЬНИ КОМИТЕТА ОТЧЕТНИ ДОКЛАДАХ ЙОЛА СОВЕТСКИ СОЮЗА КОММУНИСТИЧЕСКИ ПАРТЕ XXIII-ча СЪЕЗДА

РЕЗОЛЮЦИ

(Йистедалер. Докатур 2-чи 3-чи вагӏош тӏа).

традицеш латтӏаркем тӏйлакца, экжарахьа лелча социалистическӏи мехкий хьалхашца, дерригача хуттеи тӏачча кхаьхьагахьеца дотчагӏал хьхьара тӏйлаца хьалхехбе мичча тӏайнера а нахкоьлаьнеш шовнийнӏ гучаалийтӏарца тӏаГӏерттта жъовсам поттабе.

9. Партийӏн организацей дина дардоьна декъар зерӏ! съезда, парте членнаьта марксизма-ленинеш образованн лучӏг, уж, къаьстта хьаьна коммунисташ, идейӏн чоаГӏбелгга цӏемкашта тоалар. Кулгалгу ваьрзаш идейӏно-политическа дина кийчъена хьаьна хьа еза.Партийӏн проведеньеш ерригача система коммунизм хьалъаьра хӏаннарча хапарча декъаьнна йаьбехача бохарш тӏа оттае оза.Съезда декъарйӏна ю парте идеологически организацийӏ йоагӏаьн йола началхьаьнкеш учреждениеш вузашкеш кхьча лӏенара заведениеш марксизм-ленинизм хьехара тӏулкех хоалмаболлаш тоаде, студентаьнца хьехара идейӏно-теоретически боарам айбе, общество деГӏаьара хӏаннарча проблемашца, йӏлмаьнеш техникаьнеш карагӏдаьнарийӏ кердачунца на айхьа дуьхьаьдеина хилар ваьлаш а деш.

Парте ерригача идеологическа йолла лаьрӏа марксизма-ленинизма идеинта пропаганда яр. Парте ерригача баьхка баьккха лаьрӏйаьн болаш да коммунизм хьалъаьрен дунен-революционни белаш ДеГӏалгӏаьрен опыта ваьрда чӏа марксистско-ленинскеш теори творчески деГӏайолларгу, малхӏчӏа чӏайнера ки гучаьнна а буржуазни идеологеца къовсам поаттабе.

10. Съезда бохкха лаьрӏйаьн бу социалистически реализма литературен искусствоан деГӏаьнарг. Парте хьажаьн а ваьхар кӏоаьрен маьдарен хьалхьхьарш, идейӏн нафеса - пиццца, лаьхача художественни гоналлца ваьхьа дешаьнна юмкарт-йола, коммунизм хьалъетун духовни обличь хьаьнарга гӏаьдерт-деза, советсен ма аьхьара моральни тӏулкхаьн доаллаьн, коммунистически идеаьлашца мутӏаьха болаьн, гражданственности, советсен патриотизмаьн социалистически интернационализмаьн уйла йолаш хьалхьеберг йола керда лаьрхӏаьнера произведенеш творчески боаллонна аьхьара.

Искусства хьалъаьнца бизнаьн чӏоаГӏбара, шийӏ творчествах йола советсен художественнийӏ обществаьнца хьалъаьнарга бохтоаьнан айбара, партийӏнестен народностен ленинсен принципаьнца мутӏаьха болаьн уж хьалъехбара йаьа творчески сеаьнийӏ роль айаьнца аргаьнг.

11. Съезда партийӏн организацеш декъарийӏна ю массеньеш-политическа болаьн цӏенаьнтта тоабе. Лаьнна дарсдаг парте политика кӏоаьрен кхетаьрийӏнца йаьйаьнийӏг, ирча проблемех ийа а да кхеташ, ваьна йаьдаьарийӏ духовни - ваьрашна дег тӏаьра кхочаьнца деза, лаьрхӏаьн бо бена советсен ваьха айбеначча культурнаьн образованийӏ бохрана. Ваьрга политическа агитация йаьхьа ева мехка политическа, экономическа, культурнаьн ваьхарах дунен хьалъаьнга ваьгӏрга хьаьнна бахача ваьа шеррен мысламе бечча хьаьна лаьрӏа тӏа. Лаьна лаьрсдаг наччалхьаьнкеш чӏурчеш ирахьарчеш политика лешкех, науке, правительства, общественни организацийӏ органийӏ йаьлаьн партийӏнг, наччалхьаьнкеш, йаьлаьна, общественни деятелашца хьа-ханнаьнца хьалъаьнгахьоаьнца хьалъаьнца хьаьнаьлаьн деза, йаьлаьн ваьгӏа мотт могтӏергча Советӏ, хьаьна образованеш гиньйаьнг лаьрадра, торговде, коммунальни бохьаьнен бытовой тӏулкхаьнцарен органийӏ хьалъаьнца хьаьнаьлаьн деаьг.

Зеррах къовсам поаттабаьна баьргбаг ваьдитичеста, хьаьрча частно-собственнически тӏулаьнех - индивидаьнтен пенцаьнен уйлаьнен дуьхьаьна, социализма идеаьлашцарен ирчаьна карагӏдаьлаьрашцарен интернационалистическа отношенина дуьхьаьна.

Съезда партийӏн организацей терраш чӏайхьийӏг дунен арсна пӏаьна дуьхьаьна ваьгӏа ина социально-политическа системашта ийаьнг йола классенна къовсам поаттабе хьаьн парте идеологически болаьн йаьлаьн кӏаьнарг. Социалистен экономическа ваьхьаьнца йаьдаьн кхочаьнца, берригача советсен ваьха революционни фаьлла кӏйр. Советсен Союзан хьаьча социалистически механизмен дуьхьаьнца империализма идеологическа диверсен гучаьнхьа.

* * *

КПСС XXIII съезде хьагойтар ваьхарийӏнца ийаьгӏа, парте лаьхарг боаьвей уйла, большевистсен принципиальностен ленинизмех, ихначчаьнбаьхарашца маьнар боаьдийӏ, керда Іалаьмате дехкха декъарийӏ толаьца ихначчаьнгар да ийа дезар ю ийаьча хилар.

Съезда берригача коммунистеш—болшевикаш, колхозийӏ, советсен интеллигенци тӏаьхьет, сийлаьх-лоькӏийӏ хетаьш—Сийлаьх-бокхача Октябрьскеш социалистическеш революцин 50 шуо Владимир Ильичан Ленин ма 100 шуо дийнаг—социалистически хьаьнгахьоаьнца хьалъетаьнца болаьн ваьгӏа берригача коммунистеш хьалъетаьнца керда толаьнан лаьарца, дунен сийлаьхьа ина чӏоаГӏбечӏа, дунен хьалъаьнца ваьгӏа революционни болаьн кетбоаьнан деГӏаьнарг тӏулаьнца ийаьгӏ вай мехка доаГӏаьн дина даьхьа хьаьрца дезаьнг.

Съезд тешаьн я XIII съезде оттаьл керда планаьш толаьца хьаьчаьнгергаьлларгаьн коммунизмаьн бодача хьаьча вай мехке Іалаьмате бохкха керда тӏа бохаьккаьр хьаьрхьа.

Эмьалгӏийӏнца марксизма-ленинизма байрӏаьхьа йаьг коммунизм хотьаьлгга тӏаГӏ.

КПСС Устава тӏа цхъаццадола хувцамаш дарах

СОВЕТСКИ СОЮЗА КОММУНИСТИЧЕСКИ ПАРТЕ XXIII-ча СЪЕЗДО БАЬ

СОЦАМ

Советсен Союза Коммунистически парте XXIII-ча съездо соцам бу КПСС Устава хьажа а хувцамаш дахьа:

1. КПСС хьалйаьвий качественни состав дӏахо а хьаьр дуьхьаьн парте кирда членаш хьаийӏбара йола парторганизацей бехтохьаьн лаьбар дуьхьаьн отталдеш:

а) 23 шу даьлаьна йола лагирхой дуьхьаьна ВЛКСМ-е тӏолла ирда парте болаьн. КПСС болаьча ВЛКСМ членаьна аьлъ парте ийаьн членаш рекомендаьна иййеш лаьрхӏаьн йолш комсомола райкома, горкома рекомендаьн;

б) парте хьаьа сата рекомендаьн пуш барий ийе шерал йӏеаьнгаГӏа йовцаьн партийӏн стаж хьаьа оза;

в) парте сиг хьаьнгахьоаьнца йола шухьаьнаьрча партийӏн организацийӏ решени тӏаиййа лаьрхӏ, нагахьа сиаьн собрате тӏаьхьаьнгча парте членийӏ хьаьа дахьаьх ши даьхьа кунна тӏечьа хьаьнаьлаьш.

2. Дӏахо а партийӏн дисциплина чӏоаГӏаьрен устаьнна дахьаьрш ихначчаьнца дуьхьаьн а коммунистийӏ бехтохьаьн, дахьаьрча хьаьгӏача дехкаьрашца хьежа:

а) Устава ийаьнн дахьа тӏетохьаьда БПСС Программа, устав тӏаьхьеш бойча а коммунистен йоккха цӏи ца лелаьчеш тӏулаьхьаьнца пӏрча йоахача а нахкаьр парти мутӏаьйеьш аьлина йола положенеш;

б) коммунист партера Дӏаваьхьаьрах йола юхьхьаьнарча партийӏн организацийӏ решени ина йолаьн лаьарийӏнца ма парте районна е горкома чӏоаГӏаьчуьра тӏехьаьгӏа;

в) партийӏн бехьбара тӏулаьн лиьрӏа парте чӏин кандидатаьна йоахьаьнта дӏадоьхьаьнца.

3. Дуьхьаьна партийӏн организацийӏн коммунистийӏн продолжений терго а ен, хӏаьта нитта парте хоржаьнан хулача ваьа могтитерча хьаьда долча хьаьлаьнца нитта бохьаьнен доаллаьна политически белкен тӏулаьхьашца хьежа, хьаьдаьна партийӏн комитетийӏ состав керда йоахьаьн хилаьнен ку лиьрӏ хьаьгӏаьна оттаьл регламентуьн практикеш иййеш хинна ца хьаьлаьрен лаьрхӏаьн а ен, КПСС Устав йӏаьа а Антача бахьаьна йолаьн лаьархӏийӏна партийӏн организацийӏ партийӏн организацийӏ секретарийӏн состав керда, аьхьаьрен хьаьдаьрен пурнаьн кхетаьрийӏ йола йоаьхьаьнна. Пуннца дуьхьаьнна Устава тӏаьра йоаьхьаьнийӏна 25 параграф. 24 йоаьнца параграфа тӏетохьаьда ерригача партийӏн органаьн — КПСС юхьхьаьнарча партийӏн организацийӏн Центральни Комитетера ийаьчаьнца — хоржаьча хана ца состав хаддаьна керда аьхьаьрен дуьхьаьнца лелаьр хьаьрга керда тоьлаьрен пренцийӏ лаьрхӏаьн йолчча уьзаьнеча.

4. Юхьхьаьнарча парторганизацеш йолчча Устава ладоьна тӏетохьаьда 1000-ен совгӏа коммунист йолчча юхьхьаьнарча парторганизацийӏ партийӏнна сеаьнен республикеш Компарте ЦК-а кураьнг КПСС-а йӏаьнгара, парте чӏаьнен кандидатийӏн учет лелаьра, коммунистийӏ персональни тӏулаьхьаьра хьаьжа дешаьн хьаьхьаьна парте района йола бохьаьнан хулаьн къовсаьдеш йола керда параграф. Ц1у организацийӏна чуьхь хьаьжа иййеьнаьн могтит этеча пиллаьна парторганаьн хье, хӏаьта производственни участкийӏ партийӏн организацийӏн юхьхьаьнарча организацийӏ бохьаьнан яьа йеш я. Парте района бохьаьнан шоаьнта сина йола партийӏнаьн шин шера цхьа хьаьн.

5. Устава 57 йолчча параграфа тӏетохьаьда 50 коммунист хьаьча совгӏаьнца партийӏнаьн хье йиш хилаьрг йола гинаьнна.

6. Юхьхьаьнарча организацийӏна пар йолаьн хьаьжаьна, структурца, численна сост

ТАХАН-КОСМОНАВТИКА ДИ КОСМИЧЕСКИ ЛЕТОПИСА ПХИ ОАГІУВ

Юрий Гагарин сигалъхачул тіеъхьгіа дійдаях ихи шу — ун и космически лётопися дяпи ихи оагіув. Ихы а ухарта сигала, ихы а хараігхуюрда іійнаш. Цхьаблаюв, ешаюнта цІаяхта а бишгурбан есаъшка ухача ныкъий пионерийн згара хьалха ун хьадйаІаршш. Цдрет масеева а ахарда: «Згара хьаъ ун хинаді!». Советски ихи ца а доагіаш дейхьал ду космес кирюрчина хьалхара мотчиг шоай Дальнета ділдях.

«СЕДЧЫЙН НАЖЬЧАШТА» ЛАРД ЕЛЛАРАЙШ

Цхьа бальше доапаш дац, Льаттан чІаунчиа ихиаш массанеш а хьалхіа ліжжьаьстарашн советски аппаратан ціхьар.

Революцін а хилаелых ціхьаннад вай мехка седнъашна нижъ барах доза Іилма- Реактивни двигателаш хьаг Пертин чІоагІа беркаче хьалъійгІад ярсий ашнда дас Н. Е. Жуковскес, профессора Н. В. Мещерске, космонавтикаца лард елачча К. Э. Циолковскес.

Сийлаъь-бовкъачу Октябро шерра нижъ хьаблійлад Дай-мехка Іилмиа. Сихха леглійоагІаш литтг реактивни движение теории, хьахуаяти хьаъ-космонавтика. 1924 шера дуккан тіе згара хьалха СССР-е ВІаьнагійола планетаеш юкъе нажьаьл дара йдешна ше Іилмаш ліжжьаьстарашна. Цхьаьнгара ЦІ. Циолковский. Обществе практически пулаьлаьцна нуцкалдес ветер Ф. А. Цандер, М. Г. Лейтейзен, В. П. Капарский, космонавтика кьаьгІа-бовгучасташ.

Ракетий техника кинкинторашна дукна хотилаьр шоай дерриг ваьаьнн ЦьаьхьаІ, ца дахьье тіехььаьнна бокхийй Іилмаюйй конструкторашн а хинна дІаттар ун. Планетаеннн юкъе нажьаьл дара йдешна ше Іилмаш ліжжьаьстарашна — дукна ка Ковалцев вешнаъ ахьдешна, цхьа Социалистически Къаьстанин Турбина, Сергей Павлович Королева ваьар. 30-ча шерашка цо дахьа а ловнаш Москве ЦІаьнагійеллар ракетийн ваьаьнн болам Іомабу группе (ГИРД), хьаь а йир, хьаьна а чийжар ковка доаІгІа ваьаьнна ЦІаьнагійоллаьнна СССР-е згара хьалхара експериментальн ракеташ. Ковчаш тхьаь итт шу а дІаьлаьнар цо пулгаш а ваьа оттаьлра ракетийн-космическийн ліжжьаьстарашна. Вселение сан ваьаьнна хана цІаьхьна а, загадочнаьн хІама а хинна, ин шеаьвала вешшн. Цо бІгІьоаьйе бешш, шийла гевна ледаьнн ЦІачаьхьаьлаьна ковчаьнгІоьгурдилаьрах чешан бо бешш гІуьйяьх дацир. Уж гІуьйяьхьан дІаьна ковчаьнгІир СССР гражданинна, коммунистета Гагарин Юра. 1961 шера 12 апреле легендарин «Востокаьца» космическийн орбита тіе вальар ин, ІІІІаьнна хана хьаьрдаьр хьаьна ЦьаьІаьнан гучаьлхьарийн дукхагІчаш сийлахьа. ГІуьйяьхьан тІешна а дуккан.

Цу хайтіарна, кхы цхьаьхьа а тіехььаьнна-варгІаьнна хІама дІаьлаьнгІ советски Іилмин техникан толамашца.

Мах бо заргонашн Іаьлаьнте йоьхьа материйн кхьаьчар Іилмагга.

Гагарин Юрина цІьаьнна а сага дешле Міргаьлийнад бургаца хьаьлаьне ґера Лаьттта. «Ишта хотлиу ин гергаьчаьта тхьаьнна. Ала дешаш ца, — йоьхьар цо ЦІаьр, — горизонта сурт ший тайтара а геттара хоза а хилар. Міргаьрго йиш я Іаьлаьнте тамашийна гучаьлена цкъа сийрда Лаьттан тіеъна тІаккха геттара іаьржа сигалеш». Ишта къоьстан хилар згара хьалха: космос Іаьржа я. Цун тіехьаьгІа нерра хІама гучаьлаьр сона: Лаьттанна гонахьара сийна оресл. Цхьаьхьа а: «Космосе массеран нтагаьа сийрдаьгІа хьеж Маьх Лаьттачу... Гонахьара сигалеш сурт дукхаьа зергаьнІа ца...».

Тіаккха, згара хьалха доаІг доацна ийбеннчу гучаьдийнаш? «Лаьдда хІама згара хилар деш. Кагаш, кулгаш цхьаьна доаІг лаьмаш кар, трелисташ кайна чу ґІоьлга цкъа лелар. Цун ъьаьлгаІа сакна, се а вагІаьар се кресла чу, йина тіара хьал а къаьста айнена уллар». Тіаккха, ишета а, ваьна кьаьсгІ лаьрІІаьнгІа йоьла иттг: «Сона гучадІаьчаьх, эскад ца доаІг доаІг ваьна бо». Цо ъьаьлгаІа ваьна.

Из вывод цІьаьхьа Іилмахьна а арахьхьаьр Гагарин Юрий ийх «ціа» ин ихьаьччиге а: «Мах бо варгонашн чІоагІа доаІгІаьнгра дацнаьн. Іилмаш космос ворча хІна сагага хуьчча хьаьлах, бакъаьннаьх космосе сана творчеси оттаьлн тайп-тайнара ъьаьлгаьна гІуьлгаьгІ ца хуьнцаьла мег аьлна лийтар».

Эстафета тІаьнкит Ю. Гагаринна новкъостагІа - космонавтаьна Дайхьоьдийна санна хилгІар цо корреспондентаьна - уьш тайнара йоьшш ъьаьчча хана: «ГІаьрІІа тІе ворхІ из ъьаьхьаьчча хано сога йиш хуьлийг кочичеси ярх ваьаьн дукхаьа а ЦьаьхьаІга да Новкъостагуьрга ъьаьна субъективни вывод ен». Космически эстафетин хьаьлІІаьр Титов Германа. Ви» бутт ъьаьнгаьчу тІехььаьгІа «Восток-2» ихьаьна кемана згрийтаьна тобаьхьгІар по Льаттанна гонахьа. Титов Германа ЦІаьчча дешнаьн-бийсаьнн ъьаьр поьсес. ДоаІг доаІгІа дукха ца йиаьхьаьна ъьаьлгаьна хІинар эна ца луш бохь ер йиш хилар хьаьхьаьгІар.

ЗГЯАРА ХЬАЛХАРА ГРУППОВОЙН ЦХЬАНЕН

Николаев Андриянин Пионеч Павлен дуккан тіе згяара хьаьна ваьчча групповой ъьаьхьа цІьаьхьа а хьаьхьхар: космосе ваьа а бохь бе а йиш я! Цхьаьбаьхьа, эхьна ъьаьхьаьр, ну ъьаьхьа доаІгІаьнгІ хьаьгІаьгІа ъьаьа ваьаьн бахьаьлгІа ваьа бан аьнна хьаьгаьлгІа ваьа бан аьнна хьаьгаьлгІа ваьа ваьаьнна ъьаьхьа дукха ґІоьмаш дера ваьаьнна. Американцаьн дукхаьа а хьаьхьгІа космосе шоай кемашн гарантийн А. Николаьев П. Поповнаьн. Дуккан тіе згяара хьаьхьа ліжжьаьстарашн шийла а ваьгІаьхьаьра космонавтаьна шоайна бухьаьн ковчаьгІа. МасеевгІа ваьр километр ешаьн ліжжьаьна ґІоьмаш хана ваьаьнна хьаьмхьа дера космонавтаьна Николаьевна ПоповнаьчгІа.

П. ПоповнаьчгІа А. НиколаьевгІа Льаттанна гонахьа гобоаьхьан лийжжьаьна ленинна хьаьлаьр ваьаьнна. Ай мехкарча телеаудиторийна моттеш, Европерчаьра дукхаьчча воччаьхьаьхьаьнна-ларчуна а згяара хьаьхьа 1962 шера 11 августа сийнчу шерашн тіе ЦІаьгІаьра советски космоса тергІаьнна хІинарна орбита тіара ца передачаш.

Цхьана ваьгІ бер Быковский Валерий Терешкова Валентинаьн. Льаттанна гонахьа 48 сингІа гобаьхьаьр ленат дацна ваьаьнгІа-ваьгІаьнна лехьаьн хинначна «Восток-6» ихьаьна шеко. Ин ваьна бена хана ваьаьнна биологически тохьаьнна хІинаьн а ший тайнара ихьаьна ціхьаьнгІ дацнаьн ун. Цо ъьаьгІа ваьаьнна ваьаьнна ваьаьнна

ХЪАМИЙ СОВЕТА ХОРЖАМАШ
АССР ХОРЖАМИЙ КОМИССЕ
Нохч-ГІалгІай АССР
Президиума Указ

ДАРА ЙОЛЧА НОХЧ-ГІАЛГІАЙ
СОСТАВ ЧІОАЬЬРАРАХ ДОЛА
Лаккехьарча Совета

«СССР Лаккехьарча Совете хоржамаш дарах йолча Положенеи» 39, 40, 41 статьашна хьежжа Хъамий Совете хоржамаш дара йолча Нохч-Гіалгіай АССР хоржамий комисе состав чІоаГІойІа, общественни организацийн къаьхьаренай обществийн ер аннаьлан шиъ а болаш:

Хоржамий комисе председатель **Сидельников** Сергей Степанович — Нохч - Гіалгіай профессиональни совий областий Советарга.

Хоржамий комисе секретарь **Лаьтышин** Павел Иванович — Грозненски городской коммунистически организацийнарга.

Хоржамий комисе членаш:

Арсаниева Асхьаба Марха — Надтеречни районе «Этажский» йолчу комсий совхоз болхлоцкарех ГІулакхерчи чахаргаре;

Бычкина Вера Герасимовна — Наурски районе Ленина цІеранна колхоз болхлоцкарга;

Гоголев Виктор Максимович — Заводской районе Новгородински ТЭЦ-а болхлоцкарга, инженерно-технически болхлоцкарга, ГІулакхерча захаргаре;

Дикаева Асет — Урус - Мартана районе «Техницкий» йолчу совхоз болхлоцкарех ГІулакхерча захаргаре;

Дикаева Ханшапета, Фаэта ГІо дара йолчу ций лаІамерча общества (СССР ДОСААФ) Нохч - Гіалгіай республикански организацийнарга;

Ильченко Владимир Иванович — Сунженски районе ЦІечу Эскара цІеранна колхоз колхозникарга;

Кирилов Сергей Алексеевич — Катайрой Ерриттозиеи Леннийн Коммунистически Союз Нохч - Гіалгіай областий организацийнарга;

Мальсагова КІамболата Сиюхан — Катайрой Ерриттозиеи Леннийн Коммунистически Союз Наьсарен районе организацийнарга;

Рашидов Майсет — Тулдерменски районе «Кадка» йолчу колхоз колхозникарга;

Усманов Іаьлий Бекирович — Грозненски шиъйо - тІоматаьхьа производственни объединение болхлоцкарга, инженерно - технически болхлоцкарга, ГІулакхерча захаргаре.

Нохч-Гіалгіай АССР
Лаккехьарча Совета Президиума
председателен заместитель
А. В. ТЕЖАЕВ.

Нохч-ГІалгІай АССР
Лаккехьарча Совета Президиума
секретарь
И. СЫЩИКОВ.

гор. Грозный.
1966 ш. 5 апрель.

ЦІаьа минута мукъа ъ цудухьа «Красное знамя» йолчу нерски колхозе агитатор болхазГІо йолчу ма ГІуо коммунисте Мутузов Іайсах гулбар шиъ новкъостІий: керда газеташ дешаш, парте XXIII съезда балхах дуьца. ХІаьта цига агитатор шоьй колхозе ГІулакхех а дийцар. Ребона хьаьГІаьрна ер ЦІечу Эскара колхозе Іоьхарий кеедера хьрмача социалистически хьо — кІара 100 жийко 117 Іаьлар баьй. Из тоЛам бинсар баььи да коллективе шиъ болх вечІІІа йІаьлІаьхьаькхар.

Суртс тІе: агитатор И. Мутузов шоьй бригадина чІаннаьца парте съезда материалех яьлца беседа ян ка.

М. Михайлов сурт.

ХЬАЛХА ЛАТТА ЦЕХ

Контрольно-измерительни приборашца хьежача наха шоьй болх дика вІаьнІехьаьлаьхьача цІаьхьаьнна боьшш болх бу приборашца, автоматика. Цар болх дика Іаьрга хьежжа худ технологически решенаш.

Март беттА ЦІаьхьта дика къа'ьхьгарча белгалъьяьна я химически комбинат № 32—91 йолча цеца коллектив. Хаьал хьалха ахочанчьаьл цица болхлоцна кІаргалех баЙначу беттен план. Технологически режим пийса а лаьлаен хьанаре къаьхьг Я. Бернмана, О. Мирошенкое, В. Кутепаце, хьмчар.

Цар болх хьаьнна боьшш вІаьлаЙІаргА дика новкъостал ЦУ КПП-а болхлоца. Уьш ненонна аппаратчика Кухина Елена Іаьрг ЦІаьхьтар хаоралъ болх бечІа потенциометра. Цига ЦІаьтІаьхьаьлар КПП-а слесарь Лапенко Виктор. Массеех минут ахаьлъьа цун бе'ьаьн ъьх а лела сиЙа йІаьлаьхьаьгр из ахочанбоьшар. Цун чІехьаьгІа пийса болх бе йолаелар контрольно-измерительни приборашца.

Н. ДЛИМПИЕВ.

РЕСПУБЛИКА КХАШКА

Уьх деношка бІаьстан кхашкарча балхий вахта дІаьхьо ба хьаш леладерш, боахамий культурашон специалисташ.

Цу массане а цхьа уйла я —ловпцача хапен дикачА агротехнически боарзагІеи бІаьстен юв культурашн дІаьоьаЙа.

ИттаргІа зерель хьаГІаьхоачаш 54 эзар гектар, е планах 31 процент, бІаьстн юв культурашн дІаЙийнай вай республике.

ДІадІахача шера цу хана 13 эзар гектар кІезнгаГІа йийнаяр.

Наурски районе боахамашка бІаьстан культурашн дІаЬра план 59 процент, Грозненски — 43 процент хоачаЙьаьлЙ.

Гидуарташ 10313 гектара тІа дІаЙийнай, из хух планах дІае езачох 40 процент. Из культурашца дІаЬра план хоачаЙьаьлЙ Ачхой - Мартана, Надтеречни, Наурски, Шелковской районий боахамашца.

Шо бІаьн эзар сонІа гектар шекара сеекла дІаЙийнай, из хух планах — 19 процент.

Из культура дІаЬра план 96 процент хоачаЙьаьлЙ Гудермески районе боахамашца.

ДІадахача шера цу хана дийнчуьа дуккха дукхагІа дІаЙийнай республике баьла даарашц, квартолашц, цкъа дІаЙийна цхьан шерен дукхача шерашкеи хьахуьа баьшш.

Пятилетка хьалхарча шера лаккара хьувкъам кхебар республика кІаг кхедерий парте XXIII съезда решенешта дола жоп да.

СОМАШ ХЬУВКЪАВАРА

Дукха болх ба Ачхой-Мартана, районе «Лермонтовский» йолчу совхозе Аьдулаев Зейнди карто лаьттена сеиий комбайнашца лелаьнна. Гидарашца. 250 гектар боьна сеиий боьш тІечІоаГІьЙ ЦУ бригадина.

ХІинна гаьмий тьІворгий тадаьн бе уьш. Дика нормаш тІехьаьнна чаьнна бригада хьаьшна. Норма 35 гА йолча тьІворгаш а тІеІа 46 га йолчьа цар тІаРнна. ТьІворгаш тІеІа болелоцьнна гоьмаьте ге бе-ьаьн ненте яьа болелбелер ушъ. Лаьтта оаьхьа Чернигова Зуйей зоонна пр. Дика болх бу зонна кІаРа чаьнна. Къаьстта дика болх бу Ф. Горбатовскин Т. Мерзоевсен. Дер нормаш 125 процентаьн ер кІаРнна цар.

А. ВОЛОВЩИКОВ.

ДОГ ГІОЗДОАХА ТОЛАМАШ

Тахан ций болх дІебоЛабу МПСС XXIII-ча съездо. Цу деиий сиЙлонца нанъа ваьрг квартале план хьеан дИ ДІ хьаьна хоачаьнна социалистически дехкарашн ГІаЙийдаР шийнА - трикотажнИн объединенен коллективо. Уьш дехкарашн хенан хьалха йІаочачьа е дИн квартале план хенан 5 дИ хьаьна ноачаьлЙаЙ оьаа. Ер бутт боьшььа планан сонІа арахецарГа 20 эзар сома мелла валоин продукци.

Арахецьна продуцеге дІебода мах лелбарах хьаьжжа квартале 30 эзар сом кхоьлЙ паччаьхьалхенна Шин кІаДеле рентабельность лакхьаЙ.

ВаЙ республикерчА кхьаьгаьнна-кеаьта хІамаш тегарнан планан сонІа арахецЙа ваьнна барнЙ комаШ 2900 сонІа е, хІаьта эпа хечаш 1800 е. Кхьаьгаьна оьсарне планах лаьрхІачуьа 4,4 процент лакхьаЙнаЙ.

Хьинера дикА лаьцад рационализатораца, уьх шера 19 рационализаторан предложени производстане юьсийьлаЙ. ДикА-болча рационализаторех ловрхІаш бе ны. Дадаев, Карпенко, Бочаренков, Пограбкин, кхьаьрашц.

ХІаьаш тегаьна дика кхьаьгаьнна-ца белгалъьяьнна ны. Сидоренко, Тохмачева, Дементенко нарта латтА-на цкхий коллективашц. Дезаче цІеІІна — майка сиЙлонца нанъа дезаре ка дІаьо лъьш я.

М. ЦЫГАНКОВ.
тІе ветеран воина мирр.

ОАХА ЯЗДЬЛЧИ ЛАРАХ

Уьх шера 12 марта «Сердало» газета тІе «Юная» йІаьа кеда тоха арахьаьнна критически заметкаш хьаьа гроозерча университетан директора воь. Майстренко тхоьа хаьу:

«Торговле боьхонаш техкъаьрашц университета галаьнтерейн товраШн барнЙаьнна, дохкача отделаьнна кхьаьрарга лаьхьаьх ІІаьмаш йоьхаш хІиннаЙ продиецаш Абозиан Гусеван, ахаш.

Цунах лаьца Наурски райисполкомо председателе воь. СиТина тхоьа хаьу:

«Критически заметка Наурски райпотребсоюза кравлеие йийцаЙ. Техника тхоьа гучалЙьаьнна маьхьаьн хуьхуьча комиссе бежах хьаьх хуьвца безаче товарий хьаьхьа тхоьа мах бисна хІиллер. ХІаьаш мах хийца а хиЙ, ма ксрдеча розничие мелла ма дохк товарашн. Товарашн мах ца хуьвкаш дитарий чотах ненетехтоотдедрца хиннА зе. ХІаьа бетта шоьшца доаЙІаЙа аьлаьех ксоьлаЙІа дикьА тоьхаш ба райуиненрагы директор воь. Смирнова, товаровед Петрова, оптоиы база керттера бухгалтер воь. Мартынова. ИдкарЙоьнЙаьр а соьдаьхьха хиннА 76 сонІ 50 йеннга бюджете лаьрхІа перечислени ергьЙ».

●

«ХІаьа доаЙу кхаьЙа рузкъа?» ьЙьшА ер уьх шера 17 феврале «Сердало» газета тІе «Юная» йІаьа кеда тоха арахьаьнна критически заметка. Цу тІе дуьнца Грозненски поисеаьнна заводе базе дуккхаьча мелла товаршн дуккхаьа ера Іодоаьсадаь телхаьл уьн, территории асфальт бийлаьзо я, ваГІоаьнна ахьа тІе-боттачен Іодоаьхкачен хьаьнна механизацин ЙитьЙоаьлаьлЙаьр, хІаьта боьхонца салІІІа а кулг, ЙоьХ Ваьла а жоттИг ер ахьаьш.

Цунах лаьца гроозерча Ленинскин районе пирте секретара воь. Мадведева тхоьа хаьу:

«Критически поосреоиедоеаьнна тІе белгалдаьнна ксоачаьнбоьшаьнна дикА йІаьлаьра де дена балхаш деи ба завода кулгаьхоЙ. Перемаьонан базе воь асфальт ьхьаьнна ЙитГ. Из болх ЙистебаьлаЙ-ца электроарматин поьхьаьнна-ца ахь ЙитаЙотачен Іодоаьхкачен балха ЙитьЙоаьлаьрга.

БодЙлоцна салІІІа а хІаьа дав а кердА комиссеи хьаьлО ЙоьлаЙ. ХІаьта товаршта ьхьрхІа ксоаЙлеен ехладаьнна ьхьаьнг ахча ЙитаЙийнА ьаьнсрга. ба завода кулгаьхоЙ.

Цуа сонІІІа, стрель бетта сеьхьаьнна-ца рукъаьш заводо ЙитаЙ лелаьу хьаьнарЙоьлаьн я КПСС районна боьро.

Хиш нийса дахкаро хьувкъам лакхбу

Грозненски орсистельни системаьна чІоаГІаЙча боахаманца хиЙ дехкачА йиЙ ворг гектара тІе гуратьа ни культурашн дІаЙийнай, цирех ЙІо ворг гектара тІе «Большая 1» йолча ФУЗ Дола гуратьа ер кІа а дуьнн.

Гуратьа ер культурашн лаьлле «Красноармейский» йолча совхозе 160 гектара тІе дилла хиЙ дИнн пакхъ дьлаьр укх шера. ГаЙ зда а бІаьстн логІа а дийлаьлелле а ну участка тІе цкъатарга хоза хьаьтІаьлаьнна кІа. МаьнаьлхьА ЙтЙ а 600 гектара тІе дилаьд ну совхоз ГуратьА ер культурашн дІаЙийнача ЙитьтА ЙтЙ. ЦкъаьЙаьца, ЙсаьлА да ГІулаьх «Горец» йолча совхозе. Уьхьаьа планах 550 гектара тІе дилла ДеаЙча 180 гектара тІе марта дилладаЙ хиЙ. «Техницкий» совхозе хІаьа а хиЙ дилла болаьбеиийна.

Гуратьа ер культурашн дІаЙийнача ЙиЙ дилладер ГІулаьх дИна дер Грозненски районе. Боахаманца — сонІІ-бальн дарий совхозе планах 900 гектара тІе дилла деаЙча 918 гектара тІе ЙиЙ дилладаЙ, «Советская Россия» йолча колхозе планах 909 гектара тІе дилла деаЙча 816 гектара тІе дилладаЙ. ЦІаьаьа районе боахаманца 700 гектара тІе дилла деаЙча 600 гектара тІе хиЙ дилла. Гуратьа ювча культурашта хиЙ дилладер хьаьхьаьлаьа ЙуЙнаьн из ладдаьра правилаш я хьоьа ена, хІаьа ьаьчА ен ловрІІІаЙча тайнарга ны ЙиЙаьчА ма ГаЙІа на бирзА совхоз ьеаьметаьтчаьн ЙиЙ ер ЙІаьчАгаЙбоьнаьн чІоаГІа ер дергьа.

Масала, ЙхьаьнсекунЙ 50—60, метр сиЙа доаЙча хиЙ ЙхьА ЙаЙ ер лелаьа а ДІаЙийнача культурашта ЙертА ЙтЙ ЙиЙ ЙиЙа а ена ЙІоачаьнбоьнаьнна ЙоЙнаьнна. ЙІаьаьаьнна, ЙхьаьнсекунЙ 80—120 метр сиЙа доаЙча ЙиЙ ГІуьаьн ер ЙІаьа ЙоЙнаьнна ЙІеЙнгА ена. ЙоЙнаьнна ЙаЙна бесе ЙІаьа а ер ЙиЙ ЙІаьа ЙоЙнаьнна ЙоаЙІаьвер на ЙиЙаьр, ЙІаьта ДуьнА ЙхьаьнА ер ЙуЙна сиЙаьа ЙІаьа ЙІеЙра ДаьнтА ЙоЙтуьа, ТеІаьа ЙиттаЙаьнна культурАЙ оьаьаьн ГуЙаьаьн, теІаьа ЙиттаЙаьнна ушаьаьн ота.

Гидротехникан мелиорацин къаьлбаьсеа-Іаьнна-тохьаьна институтА ЙаьнеЙ-ЙиЙ тІе отт дийнаьхьа хиЙ ЙаьхтаьА ГуратьА ДІаЙийна культурашн хьаьІа ер ЙоаьаьаьнбаьА ЙоьА, ЙхьаьА ДІаЙийнаьхьа ЙаьхтаьА 45—60 процент ЙІеЙнгА.

Из саьна доаЙ ГІулаьхьаьн ГуЙаьхьаьр Грозненски районе № 2 йолчА сонІІ-бальн дарий совхозе «Советская Россия» йолча колхозе.

Урус-Мартана районе «Горец» йолча совхозе гуратьа ваьчА культурашта хиЙ дехкарА ЙаьтаьнА ЙийсА ЙеаьаьаьнА ЙоаьтаьбУ ГІаьхьоьаьн ЙІаьнА а ледарА ба.

ХІоаьрга боаьаьнаьн ЙІаьаьа ЙаьгІА боаьаьчА ГуратьА 1000 кубический метр а ЙхьА сонІІа а хиЙ дехкаьн ЙІаьчА ГуратьА ВийнаьчА культурашта чІоаГІа ер хуьрга.

ЙагІаьхь саьна хиЙ ЙаьхтаьА ЙІеьаьн ГІа сеаьр кІаьрнА ЙІеЙнгА ЙиЙаьа ЙхьаьчА, ца ЙаьхтаьА ГуЙаьаьн ЙІеьаьа ЙІоаьаьнаьра ЙитаьаьаьнА ЙоаьтаьаьнА ЙІеьаьа ЙаьА ЙаьА ЙІаьаьаьнА ЙаьІаьа доаьаьчА ЙІоаьгаьчА ЙІоаьаьаьнА ЙІаьаьаьнА ЙІаьаьаьнА ЙІ